

**INSTITUTO FEDERAL DE
EDUCAÇÃO, CIÊNCIA E TECNOLOGIA
SUL-RIO-GRANDENSE**

2012

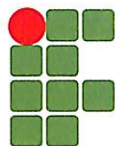



**INSTITUTO FEDERAL DE
EDUCAÇÃO, CIÊNCIA E TECNOLOGIA
SUL-RIO-GRANDENSE**

www.ifsul.edu.br

Antônio Carlos Barum Brod

Reitor

Berenice Mattos da Silva

Chefe de Gabinete

Flávio Luis Barbosa Nunes

Diretor Executivo

Daniel Espírito Santo Garcia

Pró-reitor de Administração e de Planejamento

Janete Otte

Pró-reitora de Desenvolvimento Institucional

Odeli Zanchet

Pró-reitor de Ensino

Marcos André Betemps Vaz da Silva

Pró-reitor de Extensão

Lúcio Almeida Hecktheuer

Pró-reitor de Pesquisa, Inovação e Pós-Graduação

José Carlos Pereira Nogueira

Diretor-geral do *campus* Pelotas

Ricardo Lemos Sainz

Diretor-geral do *campus* Pelotas - Visconde da Graça

Alexandre Pitol Boeira

Diretor-geral do *campus* Passo Fundo

Ricardo Pereira Costa

Diretor-geral do *campus* Camaquã

Idílio Manoel Brea Victória

Diretor-geral do *campus* Bagé

Antônio Pedro da Silva Júnior

Diretor-geral do *campus* Charqueadas

Cléia de Andrade Salles

Diretora-geral do *campus* Sapucaia do Sul

Marcelo Bender Machado

Diretor-geral do *campus* Venâncio Aires

Alessandro Lima

Diretor do *campus* Santana do Livramento

Contato

Rua Gonçalves Chaves, nº 3798

Centro – Pelotas – Rio Grande do Sul – Brasil - CEP 96.015-560 (Gabinete do Reitor)

Telefone: (53)3309-1750

Não há como negar que a Rede Federal de Educação Profissional e Tecnológica vive o seu melhor momento. Nos últimos cinco anos, o governo federal implementou um processo de expansão jamais visto e deu passo gigantesco para a consolidação de uma educação verdadeiramente pública, gratuita e de qualidade.

Em 2010, todas as 214 escolas previstas no plano de expansão foram entregues, e o número de matrículas foi triplicado. Além da ampliação física, investiu-se sobremaneira na qualificação de docentes e técnico-administrativos. Com cerca de 1,3 mil servidores, o Instituto Federal Sul-rio-grandense (IFSul) mantém um programa de capacitação de seus profissionais, política que reflete positivamente na qualidade do ensino.

A preocupação com a educação e a formação de profissionais qualificados, capazes de resolverem as demandas regionais através de soluções tecnológicas, ganharam destaque dentro do modelo de institutos federais de educação, ciência e tecnologia, criados em 2008 pela lei nº 11.892. Esse projeto vitorioso está presente em todos os estados brasileiros e também no Distrito Federal. No Rio Grande do Sul, o IFSul conta atualmente com mais de nove mil alunos matriculados, nove *campi* em funcionamento e outros três em fase de implantação.

Com esta abrangência, a instituição de ensino democratiza o acesso à educação pública para aqueles que, até então, não vislumbravam um futuro promissor. E mais: movimenta a economia local e prepara profissionais que realmente farão a diferença no mercado de trabalho.

Nesse sentido, muito já foi feito até agora, mas estamos cientes de que estamos apenas no início de um trabalho que ainda renderá muitos frutos e transformará o destino da nação. Por isso, o IFSul não poupa esforços para estar sempre à frente e em sintonia com os anseios da sociedade. Um bom exemplo disso é o nosso pioneirismo na implantação da escola técnica federal de fronteira em Santa do Livramento (RS), que, em parceria com a Universidade do Trabalho do Uruguai (UTU), oferece cursos técnicos binacionais a brasileiros e uruguaios que vivem nesta região.

Um instituto federal com muito mais oportunidades. Sem dúvida, essa é uma das principais metas de nossa gestão. Para tanto, estamos trabalhando forte na ampliação de convênios internacionais, para fortalecer cada vez mais a mobilidade de servidores e alunos, e coordenando ações sistêmicas voltadas a uma consistente política de inclusão.

Outro ponto que merece destaque é a verticalização do ensino, com a oferta de cursos de nível médio e também de pós-graduação, o que torna os institutos federais instituições de ensino muito mais completas e diferenciadas. Aliado a isso, o IFSul tem investido no estímulo e no desenvolvimento da pesquisa aplicada e inovação tecnológica. Um trabalho de base, estruturado, que tem a missão de transformar a vida das pessoas.

Antônio Carlos Barum Brod
Reitor do IFSul



O Instituto Federal de Educação, Ciência e Tecnologia Sul-rio-grandense (IFSul), integrante da Rede Federal de Educação Profissional e Tecnológica, foi criado a partir do Centro Federal de Educação Tecnológica de Pelotas (CEFET-RS), mediante Lei nº11.892, de 29 de dezembro de 2008.

O IFSul, cuja sede administrativa está localizada em Pelotas/RS, é formado por doze *campi*: Pelotas, Pelotas-Visconde da Graça, Sapucaia do Sul, Charqueadas, Passo Fundo, Bagé, Camaquã, Venâncio Aires, Santana do Livramento, Sapiranga (em implantação), Lajeado (em implantação) e Gravataí (em implantação).

O Instituto Federal, caracterizado pela verticalização do ensino, oferta educação profissional e tecnológica em diferentes níveis e modalidades de ensino, assim como articula a educação superior, básica e tecnológica.

A Instituição reúne elementos singulares para a definição de sua identidade, assumindo papel representativo de uma verdadeira incubadora de políticas sociais, uma vez que constrói uma rede de saberes que entrelaça cultura, trabalho, ciência e tecnologia em favor da sociedade.

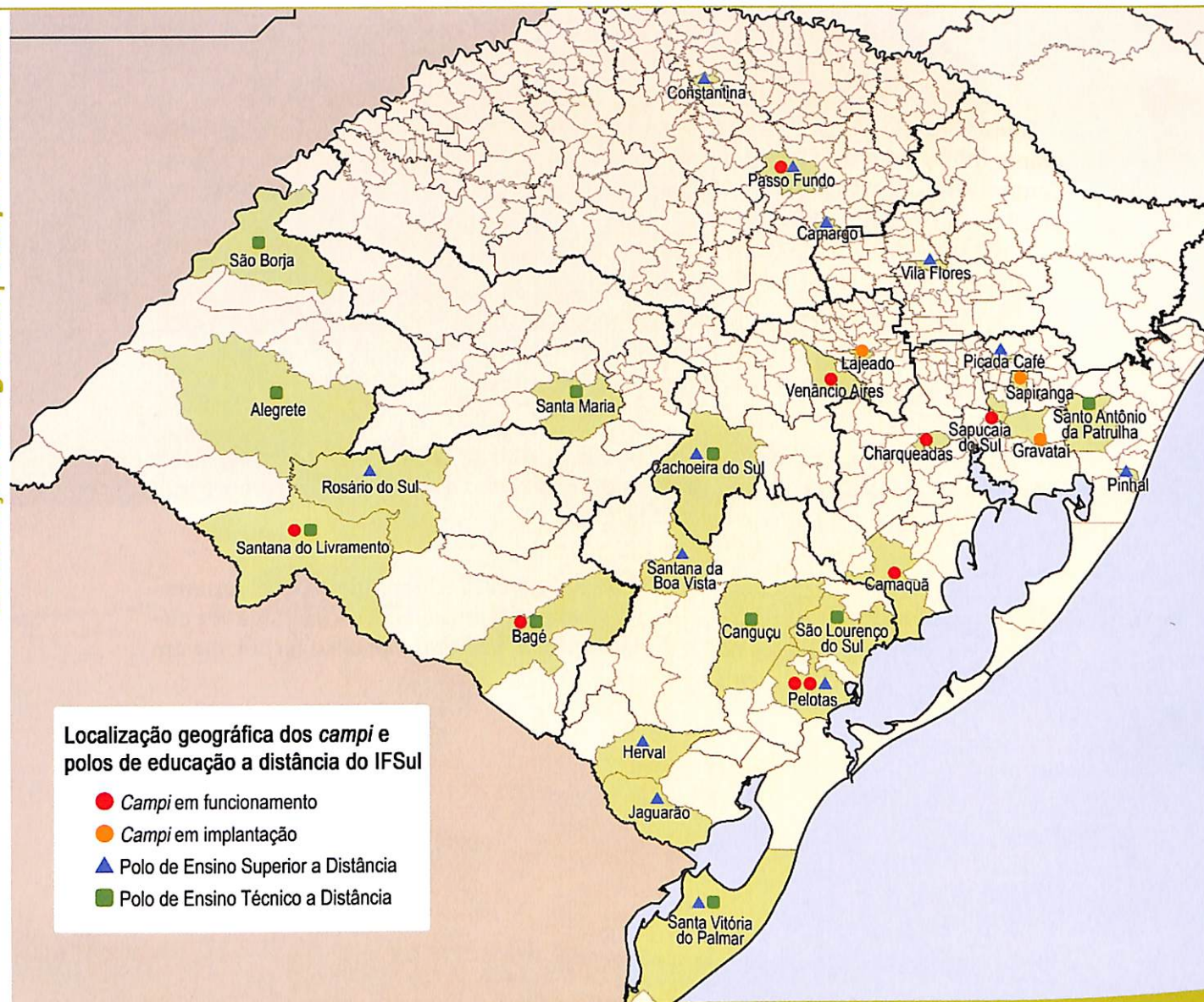

Reitoria - Gabinete do Reitor

Rua Gonçalves Chaves, 3798 - Pelotas - RS - CEP: 96015-560

Tel.: (53) 3309.1750

Fax: (53) 3309.1766

Campus Pelotas

Praça Vinte de Setembro, 455 - Pelotas - RS - CEP: 96015-360

Tel.: (53) 2123.1000

Fax: (53) 2123.1006

Campus Pelotas-Visconde da Graça

Av. Ildelfonso Simões Lopes, 2791 - Pelotas - RS - CEP: 96060-290

Tel.: (53) 3277.6700

Campus Sapucaia do Sul

Av. Copacabana, 100 - Sapucaia do Sul - RS - CEP: 93216-120

Tel./Fax: (51) 3452.9200

Campus Charqueadas

Rua General Balbão, 81 - Charqueadas - RS - CEP: 96745-000

Tel.: (51) 3658.3602

Fax: (51) 3658.3775

Campus Passo Fundo

Estrada Perimetral Leste, 150 - Passo Fundo - RS - CEP: 99064-440

Tel./Fax: (54) 3311.2916

Campus Camaquã

Rua Ana Gonçalves da Silva, 901 - Camaquã - RS - CEP: 96180-000

Tel.: (51) 3671.2017

Campus Bagé

Av. Leonel de Moura Brizola, 2501 - Bagé - RS - CEP: 96418-400

Tel.: (53) 9107.8354

Campus Venâncio Aires

Avenida das Indústrias, 1865 - Venâncio Aires - RS - CEP: 95800-000

Tel.: (51) 3793.4200

Campus Santana do Livramento

Rua Rivadávia Corrêa, 858 - Santana do Livramento - RS - CEP: 97573-010

Tel.: (55) 9661.5175



Localizada na cidade de Pelotas/RS, a reitoria do Instituto Federal de Educação, Ciência e Tecnologia Sul-rio-grandense é o órgão executivo responsável pela coordenação dos *campi*.

Tem entre suas principais funções implementar e desenvolver políticas educacionais e administrativas, além coordenar e supervisionar a gestão sistêmica do instituto federal, seguindo diretrizes institucionais preestabelecidas.

A reitoria está localizada nos seguintes endereços:

1. Rua Gonçalves Chaves, nº 3798 - Centro - Pelotas/RS - CEP 96015-560

Recepção	3309 1750	
Gabinete do Reitor	3309 1752	reitoria@ifsul.edu.br
Coordenadoria de Comunicação Social (CCS)	3309 1760	ccs@ifsul.edu.br
Assessoria de Assuntos Internacionais (Assint)	3309 1757	assint@ifsul.edu.br
Diretoria de Gestão e Assistência Estudantil (Digae)	3309 1764	digae@ifsul.edu.br
Observatório do Mundo do Trabalho	3309 1759	pesquisa@ifsul.edu.br
Departamento de Manutenção (Demar)	3309 1769	demar@ifsul.edu.br

2. Rua D. Pedro II, nº 855 - Centro - Pelotas/RS - CEP 96010-300

Auditoria	3309 2776	auditoria@ifsul.edu.br
Processo Seletivo	3309 2771	giusti@ifsul.edu.br
Diretoria de Gestão de Pessoas (DGP)	3309 2750	dgp@ifsul.edu.br
Coord. Legislação e Normas (Coleno)	3309 2782	coleno@ifsul.edu.br
Depart. de Desenv. e Projetos Especiais (DDPE)	3309 2785	raul@ifsul.edu.br
Coord. de Cadastro e Pagamento (Cocape)	3309 2787	cocape@ifsul.edu.br
Depart. de Administração de Pessoas (DAP)	33092790	gilceia@ifsul.edu.br



3. Praça José Bonifácio, nº 1 Centro - Pelotas/RS - CEP 96015-170 - (53) 3026 7201

Diretoria de Ações Inclusivas (Dirai)	3026 7243	dirai@ifsul.edu.br
Pró-Reitoria de Administração e de Planejamento (Proap)	3026 7224	proap@ifsul.edu.br
Diretoria de Administração (Dirad)	3026 7230	dirad@ifsul.edu.br
Coord. de Gestão e Controle Administrativo (Coges)	3026 7231	contratosreitoria@ifsul.edu.br
Coord. de Contabilidade de Gestão Orçamentária (Congeor)	3026 7232	ccoge@ifsul.edu.br
Coord. de Material e Patrimônio (Compras)	3026 7234	comprasreitoria@ifsul.edu.br
Diretoria de Projetos e Obras (DPO)	3026 7241	dpo@ifsul.edu.br
Diretoria de Planejamento (Diplan)	3026 7226	diplan@ifsul.edu.br
Coordenação de Licitações (Colicit)	3026 7228	pregao@ifsul.edu.br
Departamento de Projetos Especiais (Depes)	3026 7238	depes@ifsul.edu.br
Coord. de Projetos e Financiamento (CPROF)	3026 7239	cprof@ifsul.edu.br

4. Praça José Bonifácio, nº 3 - Centro - Pelotas/RS - CEP 96015-170 - (53) 3026-7202

Diretoria de Tecnologia da Inform. e Comunicação (Dtic)	3026 7220	dtic@ifsul.edu.br
Pró-reitoria de Desenvolvimento Institucional (PRDI)	3026 7210	prdi@ifsul.edu.br
Pró-reitoria de Pesquisa (Propesp)	3026 7211	propesp@ifsul.edu.br
Pró-reitoria de Ensino (Proen)	3026 7215	proen@ifsul.edu.br
Pró-reitoria de Extensão (Proex)	3026 7209	proex@ifsul.edu.br

A Pró-reitoria de Ensino (Proen) é o órgão executivo que planeja, superintende, coordena, fomenta e acompanha as atividades e as políticas de ensino, articuladas à pesquisa e à extensão.

À Pró-reitoria de Ensino compete:

- propor e coordenar as políticas, diretrizes e regulamentações relativas à Educação Profissional e Tecnológica e à Educação Superior de Graduação;
- orientar, supervisionar e avaliar as atividades acadêmicas em geral;
- emitir parecer sobre propostas de criação e organização de novos cursos;

- examinar e aprovar as modificações curriculares;
- coordenar e acompanhar os processos de avaliação dos cursos de Educação Profissional e Tecnológica e de Educação Superior de Graduação;
- promover a efetiva articulação entre ensino, pesquisa e extensão; - participar da elaboração dos critérios para seleção de docentes;
- articular, junto aos órgãos superiores, os processos de credenciamento/recredenciamento institucional, autorização/reconhecimento e renovação de reconhecimento de cursos, na modalidade a distância (EaD).



As atividades de pesquisa, inovação e pós-graduação no Instituto Federal Sul-rio-grandense são gerenciadas através da Pró-Reitoria de Pesquisa, Inovação e Pós-Graduação (PROPESP) a qual foi implantada em fevereiro de 2009. Até então tinha status de Diretoria de Pós-Graduação e Pesquisa.

Seu objetivo é definir as diretrizes de todas as ações em nível de pesquisa, inovação e pós-graduação para todos os *campi* do Instituto Federal Sul-rio-grandense. Isso envolve, principalmente, a capacitação docente, fomento a pesquisa em ações que envolvem recursos próprios do Instituto Federal Sul-rio-grandense ou de instituições de apoio a pesquisa e oferta de cursos de pós-graduação. Essas ações estão em sintonia com as

demandas internas e com as demandas das comunidades locais e regionais, de forma a contribuir com o crescimento científico, econômico e social.

Assim, a política da Pesquisa, Inovação e Pós-Graduação do Instituto Federal Sul-rio-grandense alicerça-se em função de ações formuladas em conformidade com a potencialidade do seu corpo docente e discente. Tais ações são desenvolvidas através de projetos de pesquisa abordando problemas regionais que necessitam de respostas tecnológicas e através de programas de Pós-graduação em linhas de conhecimentos que apresentam uma demanda significativa da nossa região.



A Pró-reitoria de Extensão (PROEX) é o órgão executivo que, em nível sistêmico, planeja, superintende, coordena, fomenta e acompanha as atividades e as políticas de extensão e relações com a sociedade, articuladas ao ensino e à pesquisa, junto aos diversos segmentos sociais.

À Pró-reitoria de Extensão compete:

- apoiar o desenvolvimento de ações de integração entre o IFSul-empresa-sociedade, nas áreas relacionadas à extensão;
- propor o planejamento estratégico e operacional do IFSul, com vistas à definição das prioridades na área de extensão em conjunto com os *campi*;
- articular acordos de cooperação com outras instituições regionais, nacionais e internacionais para o desenvolvimento de programas e projetos comuns;
- incentivar e sensibilizar a comunidade acadêmica sobre o papel e a importância da extensão;
- assessorar, acompanhar e avaliar as ações de extensão desenvolvidas nos *campi* do IFSul;
- incentivar a promoção de eventos científicos, artístico-culturais, sociais e desportivos, envolvendo os *campi* do IFSul;
- registrar e divulgar, junto às comunidades interna e externa, os resultados relativos às atividades de extensão;
- promover políticas de aproximação dos servidores e discentes com a realidade do mundo do trabalho e dos arranjos e necessidades produtivas, sociais e culturais da comunidade regional;
- viabilizar mecanismos de acesso da sociedade às atividades desenvolvidas pelo IFSul;
- representar o IFSul em fóruns de discussão e promoção do desenvolvimento local, regional e nacional, interagindo com as instituições promotoras de políticas públicas neste sentido, sempre que indicado pelo Reitor;
- zelar pela efetiva articulação da extensão com o desenvolvimento das atividades de ensino e de pesquisa;
- estabelecer parcerias com órgãos de fomento, com vistas à captação de recursos para apoio às atividades de extensão;
- executar outras funções que, por sua natureza, lhe estejam afetas ou lhe tenham sido atribuídas;
- cumprir e fazer cumprir as decisões dos órgãos colegiados superiores; e propor, anualmente, a matriz orçamentária necessária para a implementação das políticas da Pró-reitoria.

A Pró-reitoria de Administração e de Planejamento (PROAP) é o órgão executivo que planeja, superintende, coordena, fomenta e acompanha as atividades e políticas de planejamento, administração, gestão orçamentária, financeira e patrimonial do Instituto Federal Sul-rio-grandense.

À Pró-reitoria de Administração e de Planejamento compete:

- consolidar, em conjunto com os *campi*, de acordo com as diretrizes do Plano de Desenvolvimento Institucional, a proposta orçamentária do IFSul, em função dos planos, projetos e programas governamentais;
- elaborar, de acordo com as diretrizes do Plano de Desenvolvimento Institucional, a proposta orçamentária da Reitoria, em função dos planos, projetos e programas governamentais;
- coordenar e orientar as atividades de planejamento, orçamento e modernização institucional, bem como gerir as atividades de administração financeira e contábil da Reitoria;
- acompanhar, controlar e prestar contas da execução orçamentária e financeira dos programas, projetos e convênios firmados pelo IFSul;
- compilar, coordenar e disponibilizar as informações estatísticas da PROAP;
- propor diretrizes para as ações administrativas relacionadas aos serviços gerais, bem como a manutenção e conservação dos bens móveis e imóveis da Reitoria;
- propor diretrizes para as ações administrativas relacionadas às áreas de materiais e patrimônio da Reitoria;
- planejar e desenvolver projetos de edificações e infraestrutura do IFSul;
- planejar e desenvolver projetos de tecnologias da informação e comunicação do IFSul; e
- cumprir e fazer cumprir as decisões dos órgãos colegiados superiores.

A Pró-reitoria de Desenvolvimento Institucional (PRDI), dirigida por um Pró-reitor nomeado pelo Reitor, é o órgão executivo que planeja, superintende, coordena, fomenta e acompanha as atividades e as políticas de desenvolvimento e a articulação entre as pró-reitorias e os *campi*.

À Pró-reitoria de Desenvolvimento Institucional compete:

- prestar assessoramento ao Reitor em assuntos de planejamento e desenvolvimento;
- coordenar a elaboração dos planos estratégicos do IFSul;
- coordenar, monitorar e avaliar a elaboração e execução do Plano de Desenvolvimento Institucional em articulação com os *campi*;

- fazer a articulação entre as Pró-reitorias e os *campi*;
- coordenar a elaboração e o desenvolvimento do Plano de Ação do IFSul;
- propor métodos de acompanhamento e controle das metas estabelecidas pelo IFSul;
- coordenar a elaboração e o desenvolvimento do Regimento Geral do IFSul;
- dar suporte à elaboração dos Regimentos Internos dos *Campi*;
- acompanhar a elaboração e desenvolvimento da Estrutura Organizacional do IFSul;
- propor e coordenar a padronização dos procedimentos comuns aos *campi* do IFSul;
- cumprir e fazer cumprir as decisões dos órgãos colegiados superiores.

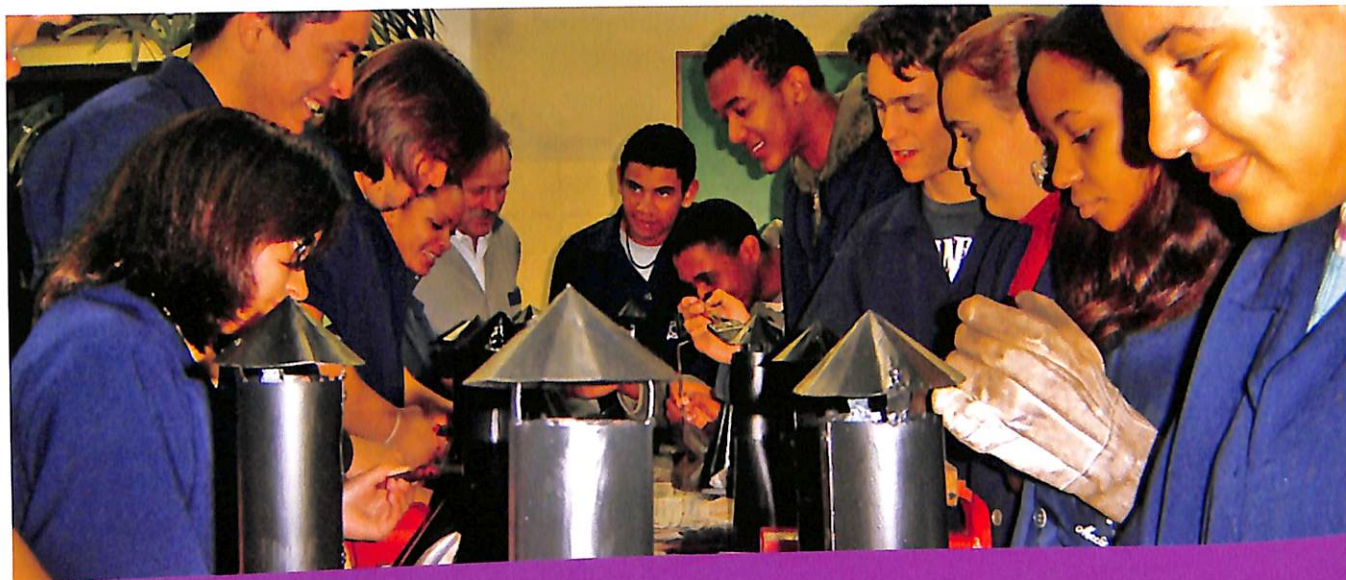

A Diretoria de Gestão de Assistência Estudantil (DIGAE) é o órgão sistêmico responsável por orientar, assessorar e acompanhar projetos e atividades relacionadas à assistência estudantil, considerando as especificidades dos *campi* do Instituto Federal de Educação, Ciência e Tecnologia Sul-rio-grandense.

Auxílio-transporte

Propicia o deslocamento dos estudantes que necessitem de transporte coletivo, através do fornecimento de bolsas ou vale-transporte de empresas conveniadas e/ou de linhas regulares.

Auxílio-moradia

Propicia condições de moradia aos estudantes, cujas famílias residam em localidades distantes dos *campi*, através de bolsas ou alojamento próprio, terceirizado e/ou conveniado.

Auxílio-material escolar

Propicia subsidiar o material escolar, na modalidade de auxílio financeiro ou em espécie.

Auxílio-alimentação

Propicia condições para o atendimento das necessidades de alimentação básica dos estudantes, através do fornecimento de bolsas ou de refeições em restaurantes próprios, terceirizados e/ou conveniados.

Apoio à participação estudantil em eventos

Propicia a participação dos estudantes em eventos educativos, tais como cursos, congressos, seminários, microestágios, entre outros.

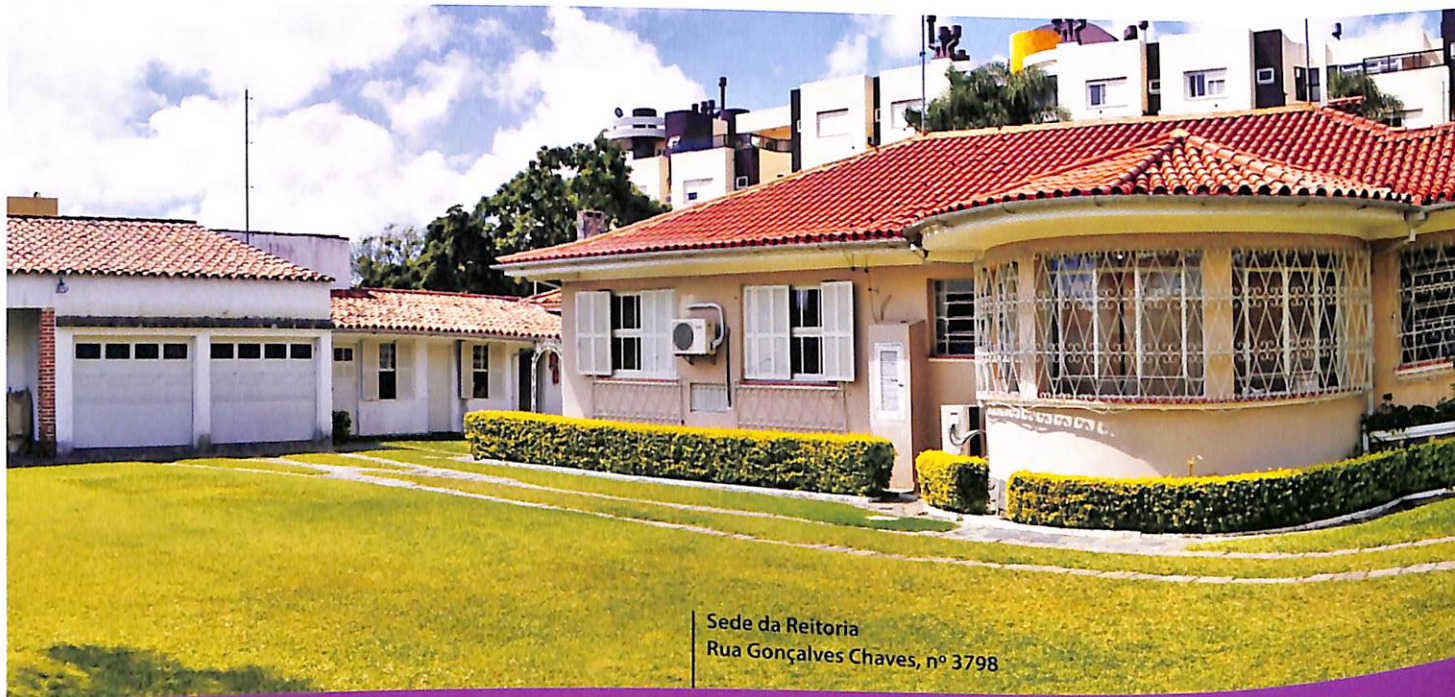

Sede da Reitoria
Rua Gonçalves Chaves, nº 3798

As Relações Internacionais representam condições fundamentais para o desenvolvimento institucional e dos cidadãos, em especial, quando se trata da temática educacional, com relevantes aspectos científicos e tecnológicos. Torna-se essencial conhecer experiências de outros países, buscando o diálogo entre culturas, permitindo a compreensão das diferenças, a troca de conhecimentos e o estímulo à solidariedade e à cultura da paz.

A Assessoria de Assuntos Internacionais está ligada à Reitoria do Instituto Federal de Educação Ciência e

Tecnologia Sul-rio-grandense. É também o ponto de referência para estudantes e servidores que desejam participar de ações internacionais.

O objetivo é estimular e operacionalizar trocas de experiências entre as várias instâncias de trabalho deste Instituto Federal e instituições nacionais e internacionais, tais como intercâmbio de alunos e servidores e o desenvolvimento de projetos interinstitucionais, dando ênfase a qualquer atividade relacionada com a cooperação nacional e internacional.

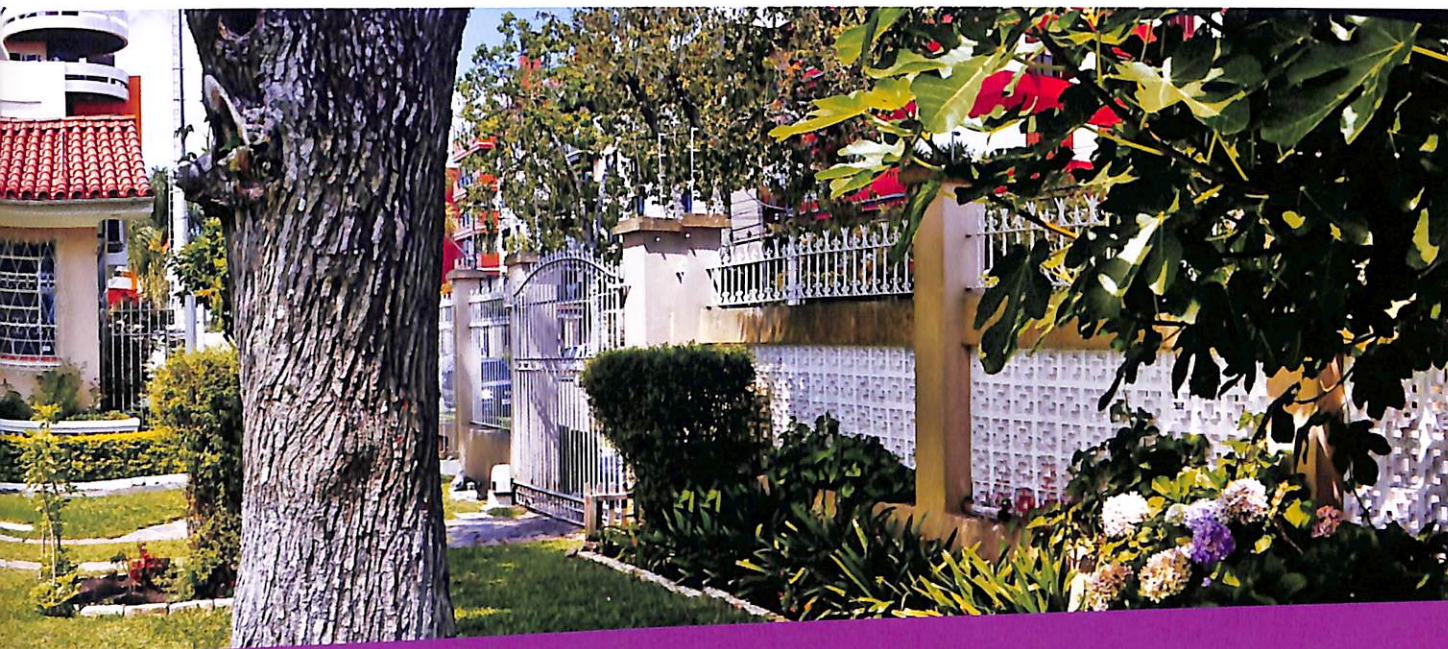

A Diretoria de Gestão de Pessoas (DGP), vinculada diretamente ao Reitor do Instituto Federal Sul-rio-grandense, é órgão de funcionamento sistêmico que atua no assessoramento, no planejamento,

na coordenação, na administração e na execução da política de desenvolvimento e de qualificação de pessoas em todos os *campi*.



Vinculada à reitoria do Instituto Federal de Educação, Ciência e Tecnologia Sul-rio-grandense, a Diretoria de Ações Inclusivas (DIRAI), é o órgão sistêmico responsável pelo planejamento e pela coordenação de ações que visem a uma política de inclusão no âmbito do instituto.

As principais atribuições desta diretoria são:

- promover a democratização e a equiparação de oportunidades educacionais no IFSul;
 - planejar, estimular e promover políticas contínuas de ações inclusivas no IFSul;
 - assessorar o reitor e as pró-reitorias nas questões de ações inclusivas;
 - fomentar, divulgar e assessorar programas, projetos e atividades de ensino, pesquisa e de extensão, no âmbito do instituto, em todas as dimensões inclusivas definidas pelo Ministério da Educação (MEC);
 - promover e acompanhar os mecanismos de inclusão envolvendo a acessibilidade física, atitudinal, metodológica, instrumental, programática e comunicacional nos *campi* do IFSul;
 - planejar, organizar e acompanhar as ações de inclusão em conjunto com os *campi*, sistematizando as informações e consolidando as ações realizadas;
 - incentivar o desenvolvimento de pesquisas e ações em parceria com outras instituições públicas e privadas;
 - assessorar as avaliações da Terminalidade Escolar Específica de alunos com necessidades educacionais específicas em cada *campus* do IFSul;
 - fomentar a formação de pessoas no âmbito da Educação Profissional e Tecnológica Inclusiva; e
- Apresentar relatórios dos resultados obtidos com o desenvolvimento das ações previstas em cada *campus*.



Endereço

Praça Vinte de Setembro, 455

Centro – Pelotas – Rio Grande do Sul – Brasil

CEP 96.015-360

Telefone: (53) 2123-1000

e-mail: gabdir@pelotas.ifsul.edu.br



Cursos

Técnico

Comunicação Visual

Design de Móveis

Edificações

Eletromecânica

Eletrônica

Eletrotécnica

Mecânica

Química

Telecomunicações

Execução, Manutenção e Restauro de Edificações

Graduação

Engenharia Elétrica

Tecnologia em Gestão Ambiental

Tecnologia em Saneamento Ambiental

Tecnologia em Sistemas para a Internet

Programa Especial de Formação Pedagógica de Docentes

Bacharelado em Design de Comunicação Visual

Pós-graduação (*lato sensu*)

Especialização em Educação

Especialização em Linguagens Verbais e Visuais e suas Tecnologias

Especialização em Mídias na Educação

Especialização em Espaços e Possibilidades para Educação Continuada

Programa Especial de Formação Pedagógica de Docentes

Pós-graduação (*stricto sensu*)

Mestrado Profissional em Educação e Tecnologia

Endereço

Avenida Ildelfonso Simões Lopes, 2791

Arco-Íris - Pelotas – Rio Grande do Sul - Brasil

CEP 96.060-290

Telefone: (53) 3277-6700

e-mail: cavg@cavg.ifsul.edu.br



Cursos

Técnico

Administração
Agroindústria
Agropecuária
Biocombustível
Contabilidade
Fruticultura
Meio Ambiente
Vestuário

Especialização Técnica

Produção e uso de plantas ornamentais e bioativas

Graduação

Tecnologia em Agroindústria
Tecnologia em Gestão Ambiental
Tecnologia em Gestão de Cooperativas
Tecnologia em Viticultura e Enologia
Licenciatura em Ciências Biológicas
Licenciatura em Física
Licenciatura em Química

Pós-graduação (*lato sensu*)

Especialização em Ciências e Tecnologias na Educação

Endereço

Av. Copacabana, 100

Bairro Piratini - Sapucaia do Sul - Rio Grande do Sul - Brasil

CEP 93.216-120

Telefone: (51) 3452-9200

Cursos

Técnico

Administração

Gestão Cultural

Informática

Plásticos

Graduação

Engenharia Mecânica



Endereço

Rua General Balbão, 81

Bairro Centro – Charqueadas - Rio Grande do Sul - Brasil

CEP 96.745-000

Telefone: (51) 3658-3775

e-mail: julianab@charqueadas.ifsul.edu.br

Cursos**Técnico**

Fabricação Mecânica

Informática

Mecatrônica

Eletroeletrônica

Graduação

Tecnologia em Sistemas para Internet

Pós-graduação (*lato sensu*)

Especialização em Educação e Contemporaneidade



Endereço

Estrada Perimetral Leste, 150
Passo Fundo - Rio Grande do Sul - Brasil
CEP 99.064-440
Telefone: (54) 3311-2916
e-mail: gabdir@passofundo.ifsul.edu.br

Cursos

Técnico

Informática
Mecânica
Edificações

Graduação

Tecnologia em Sistemas para a Internet

Pós-graduação (*lato sensu*)
Especialização PROEJA



Endereço

Rua Ana Gonçalves da Silva, 901

Bairro Olaria – Camaquã - Rio Grande do Sul – Brasil

CEP 96.180-000

Telefone: (51) 3671-2017

e-mail: camaqua@ifsul.edu.br

Cursos

Técnico

Automação Industrial

Controle Ambiental

Manutenção e Suporte em Informática



Endereço

Av. Leonel de Moura Brizola, 2501

Bairro Pedra Branca – Bagé – Rio Grande do Sul - Brasil

CEP 96.418-400

Telefone: (53) 9107-8354

e-mail: bage@ifsul.edu.br

Cursos

Técnico

Agropecuária

Informática

Informática para Internet



Endereço

Av. das Indústrias, 1865 - Bairro Universitário

Venâncio Aires – Rio Grande do Sul - Brasil

CEP 95.800-000

Telefone: (51) 3793-4200

e-mail: davenancioaires@ifsul.com.br

Cursos

Técnico

Eletromecânica

Informática

Refrigeração e Climatização

Manutenção e Suporte em Informática



Endereço

Av. Paul Harris, 410 - Sant'Ana do Livramento – Rio Grande do Sul - Brasil

Telefone: (55) 9661-5175

Endereços Provisórios

Rua Rivadávia Corrêa, 858 (na Prefeitura Municipal de Sant'Ana do Livramento) e

Rua Almirante Barroso, s/n (na Escola Estadual Professor Chaves)

e-mail: casl@ifsul.edu.br

Cursos Técnicos Binacionais

No *campus* Santana do Livramento, é oferecido o curso técnico em Informática para Internet - forma subsequente, sendo ofertadas 40 vagas (20 no turno da tarde e 20 no turno da noite). Dessas vagas, são destinadas 50% para alunos brasileiros e 50% para alunos uruguaios.

Na Escola Técnica Superior de Rivera, é oferecido o curso técnico em Controle Ambiental, sendo ofertadas 30 vagas no turno da noite (50% das vagas para uruguaios e 50% para brasileiros).

Esses cursos técnicos caracterizam-se como binacionais, em função de serem oferecidos de forma conjunta IFSul e CETP-UTU.

Cursos

Técnico

Informática para Internet (binacional)

Controle Ambiental (binacional)



Janeiro						
D	S	T	Q	Q	S	S
						1
2	3	4	5	6	7	8
9	10	11	12	13	14	15
16	17	18	19	20	21	22
23	24	25	26	27	28	29
30	31					

Fevereiro						
D	S	T	Q	Q	S	S
			1	2	3	4
5	6	7	8	9	10	11
12	13	14	15	16	17	18
19	20	21	22	23	24	25
26	27	28				

Março						
D	S	T	Q	Q	S	S
			1	2	3	4
5	6	7	8	9	10	11
12	13	14	15	16	17	18
19	20	21	22	23	24	25
26	27	28	29	30	31	

Abril						
D	S	T	Q	Q	S	S
						1
2	3	4	5	6	7	8
9	10	11	12	13	14	15
16	17	18	19	20	21	22
23	24	25	26	27	28	29
30						

Maio						
D	S	T	Q	Q	S	S
1	2	3	4	5	6	7
8	9	10	11	12	13	14
15	16	17	18	19	20	21
22	23	24	25	26	27	28
29	30	31				

Junho						
D	S	T	Q	Q	S	S
						1
2	3	4	5	6	7	8
9	10	11	12	13	14	15
16	17	18	19	20	21	22
23	24	25	26	27	28	29
30	31					

Julho						
D	S	T	Q	Q	S	S
						1
2	3	4	5	6	7	8
9	10	11	12	13	14	15
16	17	18	19	20	21	22
23	24	25	26	27	28	29
30	31					

Agosto						
D	S	T	Q	Q	S	S
						1
2	3	4	5	6	7	8
9	10	11	12	13	14	15
16	17	18	19	20	21	22
23	24	25	26	27	28	29
30	31					

Setembro						
D	S	T	Q	Q	S	S
					1	2
3	4	5	6	7	8	9
10	11	12	13	14	15	16
17	18	19	20	21	22	23
24	25	26	27	28	29	30

Outubro						
D	S	T	Q	Q	S	S
						1
2	3	4	5	6	7	8
9	10	11	12	13	14	15
16	17	18	19	20	21	22
23	24	25	26	27	28	29
30	31					

Novembro						
D	S	T	Q	Q	S	S
			1	2	3	4
5	6	7	8	9	10	11
12	13	14	15	16	17	18
19	20	21	22	23	24	25
26	27	28	29	30		

Dezembro						
D	S	T	Q	Q	S	S
						1
2	3	4	5	6	7	8
9	10	11	12	13	14	15
16	17	18	19	20	21	22
23	24	25	26	27	28	29
30	31					

Janeiro						
D	S	T	Q	Q	S	S
			1	2	3	4
5	6	7	8	9	10	11
12	13	14	15	16	17	18
19	20	21	22	23	24	25
26	27	28	29	30	31	

Fevereiro						
D	S	T	Q	Q	S	S
						1
2	3	4	5	6	7	8
9	10	11	12	13	14	15
16	17	18	19	20	21	22
23	24	25	26	27	28	29

Março						
D	S	T	Q	Q	S	S
						1
2	3	4	5	6	7	8
9	10	11	12	13	14	15
16	17	18	19	20	21	22
23	24	25	26	27	28	29
30	31					

Abril						
D	S	T	Q	Q	S	S
						1
2	3	4	5	6	7	8
9	10	11	12	13	14	15
16	17	18	19	20	21	22
23	24	25	26	27	28	29
30	31					

Maio						
D	S	T	Q	Q	S	S
						1
2	3	4	5	6	7	8
9	10	11	12	13	14	15
16	17	18	19	20	21	22
23	24	25	26	27	28	29
30	31					

Junho						
D	S	T	Q	Q	S	S
						1
2	3	4	5	6	7	8
9	10	11	12	13	14	15
16	17	18	19	20	21	22
23	24	25	26	27	28	29
30	31					

Julho						
D	S	T	Q	Q	S	S
						1
2	3	4	5	6	7	8
9	10	11	12	13	14	15
16	17	18	19	20	21	22
23	24	25	26	27	28	29
30	31					

Agosto						
D	S	T	Q	Q	S	S
						1
2	3	4	5	6	7	8
9	10	11	12	13	14	15
16	17	18	19	20	21	22
23	24	25	26	27	28	29
30	31					

Setembro						
D	S	T	Q	Q	S	S
1	2	3	4	5	6	7
8	9	10	11	12	13	14
15	16	17	18	19	20	21
22	23	24	25	26	27	28
29	30					

Outubro						
D	S	T	Q	Q	S	S
						1
2	3	4	5	6	7	8
9	10	11	12	13	14	15
16	17	18	19	20	21	22
23	24	25	26	27	28	29
30	31					

Novembro						
D	S	T	Q	Q	S	S
						1
2	3	4	5	6	7	8
9	10	11	12	13	14	15
16	17	18	19	20	21	22
23	24	25	26	27	28	29
30	31					

Dezembro						
D	S	T	Q	Q	S	S
1	2	3	4	5	6	7
8	9	10	11	12	13	14
15	16	17	18	19	20	21
22	23	24	25	26	27	28
29	30	31				

Janeiro

D	S	T	Q	Q	S	S
1	2	3	4	5	6	7
8	9	10	11	12	13	14
15	16	17	18	19	20	21
22	23	24	25	26	27	28
29	30	31				

Fevereiro

D	S	T	Q	Q	S	S
			1	2	3	4
5	6	7	8	9	10	11
12	13	14	15	16	17	18
19	20	21	22	23	24	25
26	27	28	29			

Março

D	S	T	Q	Q	S	S
				1	2	3
4	5	6	7	8	9	10
11	12	13	14	15	16	17
18	19	20	21	22	23	24
25	26	27	28	29	30	31

Julho

D	S	T	Q	Q	S	S
1	2	3	4	5	6	7
8	9	10	11	12	13	14
15	16	17	18	19	20	21
22	23	24	25	26	27	28
29	30	31				

Maio

D	S	T	Q	Q	S	S
		1	2	3	4	5
6	7	8	9	10	11	12
13	14	15	16	17	18	19
20	21	22	23	24	25	26
27	28	29	30	31		

Junho

D	S	T	Q	Q	S	S
					1	2
3	4	5	6	7	8	9
10	11	12	13	14	15	16
17	18	19	20	21	22	23
24	25	26	27	28	29	30

Abril

D	S	T	Q	Q	S	S
1	2	3	4	5	6	7
8	9	10	11	12	13	14
15	16	17	18	19	20	21
22	23	24	25	26	27	28
29	30					

Agosto

D	S	T	Q	Q	S	S
			1	2	3	4
5	6	7	8	9	10	11
12	13	14	15	16	17	18
19	20	21	22	23	24	25
26	27	28	29	30	31	

Setembro

D	S	T	Q	Q	S	S
						1
2	3	4	5	6	7	8
9	10	11	12	13	14	15
16	17	18	19	20	21	22
23	24	25	26	27	28	29
30						

Outubro

D	S	T	Q	Q	S	S
	1	2	3	4	5	6
7	8	9	10	11	12	13
14	15	16	17	18	19	20
21	22	23	24	25	26	27
28	29	30	31			

Novembro

D	S	T	Q	Q	S	S
				1	2	3
4	5	6	7	8	9	10
11	12	13	14	15	16	17
18	19	20	21	22	23	24
25	26	27	28	29	30	

Dezembro

D	S	T	Q	Q	S	S
						1
2	3	4	5	6	7	8
9	10	11	12	13	14	15
16	17	18	19	20	21	22
23	24	25	26	27	28	29
30	31					



INSTITUTO FEDERAL DE
EDUCAÇÃO, CIÊNCIA E TECNOLOGIA
SUL-RIO-GRANDENSE

Ministério da
Educação

www.ifsul.edu.br

GOVERNO FEDERAL
BRASIL
PAÍS RICO É PAÍS SEM POBREZA