



mação de técnico contamos com as  
as de Produção que na prática  
aprendizado teórico, oferecendo  
com competência e qualidade.



O Centro de Treinamento de Recursos Humanos (CTRH), oferece cursos extra-curriculares para alunos e interessados com condições de alojamento para até 50 pessoas, além de proporcionar cursos através de convênios com Prefeituras e entidades voltadas à área primária da economia.



### **Escola Agrotécnica Federal de Sertão**

Vila Engenheiro Luiz Englert s/n  
Fone/Fax: (054) 345-1341/345-1342  
Caixa Postal 21 - CEP 99170-000  
Sertão - RS - Brasil

Gráfica São Cristóvão (054) 522-2295



Ministério da Educação  
e do Desporto - MEC

Secretaria de Educação Média  
e Tecnológica - SEMTEC

Escola Agrotécnica Federal  
de Sertão - EAFS



**BRASIL**  
GOVERNO FEDERAL

**N**a Grade Curricular além do Ensino Básico, constam disciplinas Técnicas que em conjunto proporcionam suporte e base para a formação profissional. As disciplinas técnicas desenvolvem formação para atender a área primária da economia. Durante 3 anos, o aluno desenvolve disciplinas integradas para formação de cidadão íntegro e profissional culminando com um período de estágio em propriedades rurais ou empresas.

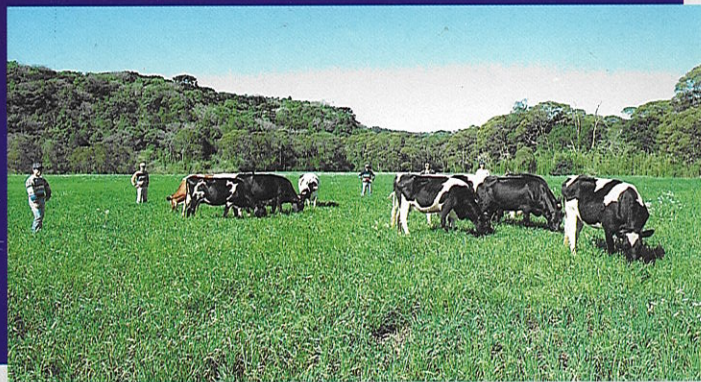

**P**ara uma melhor formação de técnico contamos com as Unidades Educativas de Produção que na prática complementam o aprendizado teórico, oferecendo condições de atuação com competência e qualidade.



**O** Centro de Treinamento de Recuperação oferece cursos extra-curriculares para pessoas interessadas com condições de convênios com Prefeituras e empresas da área primária da economia.



**Escola Agrotécnica Federal**

Vila Engenheiro Luiz E  
Fone/Fax: (054) 345-134  
Caixa Postal 21 - CEP  
Sertão - RS - Bra

**A** EAFS foi criada pela Lei N° 3.215 de 19 de Julho de 1957 e autarquizada em 16 de novembro de 1993 pela Lei N° 8.731. Ministra o ensino profissionalizante a nível de 2° grau de Técnico Agrícola.

**O** curso tem 3.900 horas/aula desenvolvidas em 3 anos, com período de estágio curricular supervisionado que tem duração mínima de 360 horas, e é desenvolvida no setor primário da economia.

**A** EAFS oferece anualmente vagas para o curso de Técnico Agrícola em regime de semi-internato e externato, com acompanhamento integral do educando, com assistência médica e odontológica, acompanhamento psicológico e orientação educacional e psicológica.

- Exame de seleção para o ingresso em novembro e dezembro.

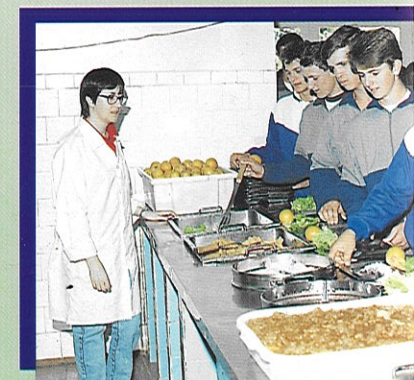
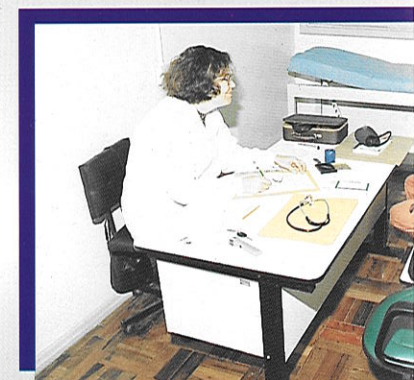

oras/aula desenvolvidas em 3 anos, com  
plano curricular supervisionado que tem  
total de 360 horas, e é desenvolvida no setor  
especializado.

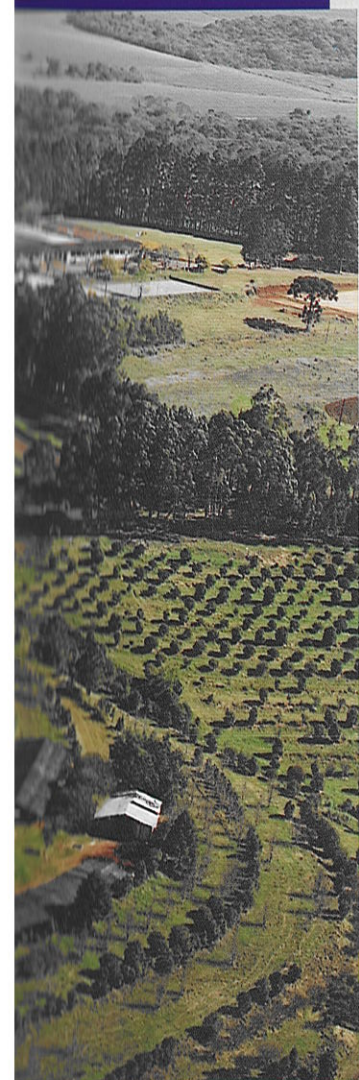

**A** EAFS oferece anualmente vagas em regime de internato, semi-internato e externato, proporcionando assistência integral do educando, com casa do estudante, assistência médica e odontológica, acompanhamento permanente de orientação educacional e psicóloga.

- Exame de seleção para o ingresso na escola ocorre nos meses de novembro e dezembro de cada ano.

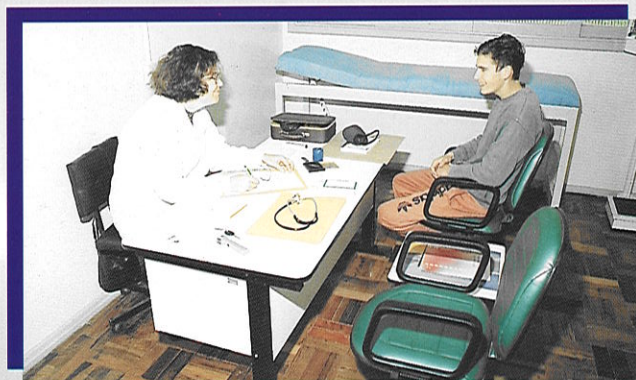

**O** esporte e lazer são proporcionados ao estudante como disciplina curricular e interação na comunidade escolar, desenvolvendo as habilidades sócio-afetivas.



**A** lém da grade curricular, a escola dispõe ainda de:

- Cooperativa Escola dos alunos da Escola Agrotécnica Federal de Sertão;
- CTG Tropeiros da Cultura;
- Coral de Alunos;
- Centro Cívico;
- Grupo de Jovens;
- Selecionados nas várias modalidades Esportivas.